

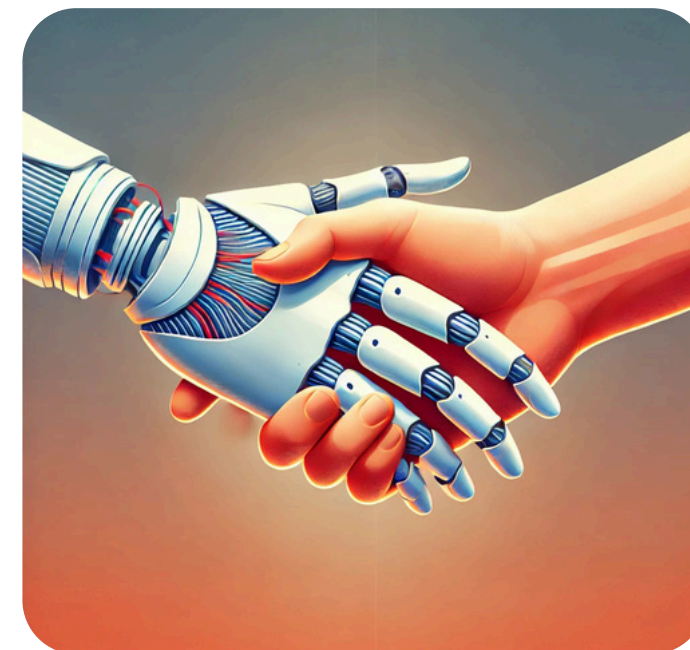

Associazione Mogli Medici Italiani  
Donne per la Salute  
Sezione di Firenze

## GIORNATA NAZIONALE A.M.M.I. 2025



### LA CURA OLTRE L'INTELLIGENZA ARTIFICIALE:

Tecnologia, relazione e umanità nel  
rapporto medico-paziente

Martedì 21 Ottobre 2025

Ore 16:00

presso

Villa Viviani

Via Gabriele D'Annunzio 230

A.M.M.I - Associazione Mogli Medici Italiani

A.M.M.I. è presente in Italia con 80  
sezioni e più di 6000 iscritte. Non  
persegue finalità di lucro. Si  
impegna nel campo sociale,  
culturale e della solidarietà.  
Collabora a fianco del Medico e  
delle istituzioni per la prevenzione  
sanitaria.

UNITE PER UNIRE



*Ombrellifera*  
Pianta A.M.M.I. dal greco ammos

Con il patrocinio di:



### Comitato Organizzativo:

ANNA GLORIA ARCANGELI - 339 2387076

ANNA GRAZIA PARENTI - 328 0349465

## **LA CURA OLTRE L'INTELLIGENZA ARTIFICIALE:**

Tecnologia, relazione e umanità nel  
rapporto medico-paziente

L'**intelligenza artificiale** apre nuove  
possibilità per la medicina, offrendo  
strumenti rapidi e precisi. Ma nessun  
algoritmo può sostituire l'ascolto, la  
**fiducia e l'empatia** che nascono nel  
rapporto medico-paziente.

Questo incontro è un'occasione per  
riflettere su come innovazione e  
umanità possano integrarsi, affinché  
i progressi della scienza restino  
sempre al servizio della persona e del  
valore autentico della cura.

## **PROGRAMMA**

### **SALUTI DI BENVENUTO**

Sig.ra Anna Gloria Arcangeli  
Presidente Sezione A.M.M.I. di Firenze

Dott.ssa Maria Antonia Pata  
Consigliera Ordine dei Medici e  
Odontoiatri di Firenze

### **TAVOLA ROTONDA**

### **DISCUSSIONE**

**PRESENTAZIONE NUOVO  
CONSIGLIO DIRETTIVO  
2026-2028**

Seguirà drink

## **RELATRICE**

**Dott.ssa Maria  
Antonietta Gulino**

Psicologa, psicoterapeuta,  
Presidente del Consiglio Nazionale  
dell'Ordine degli Psicologi